

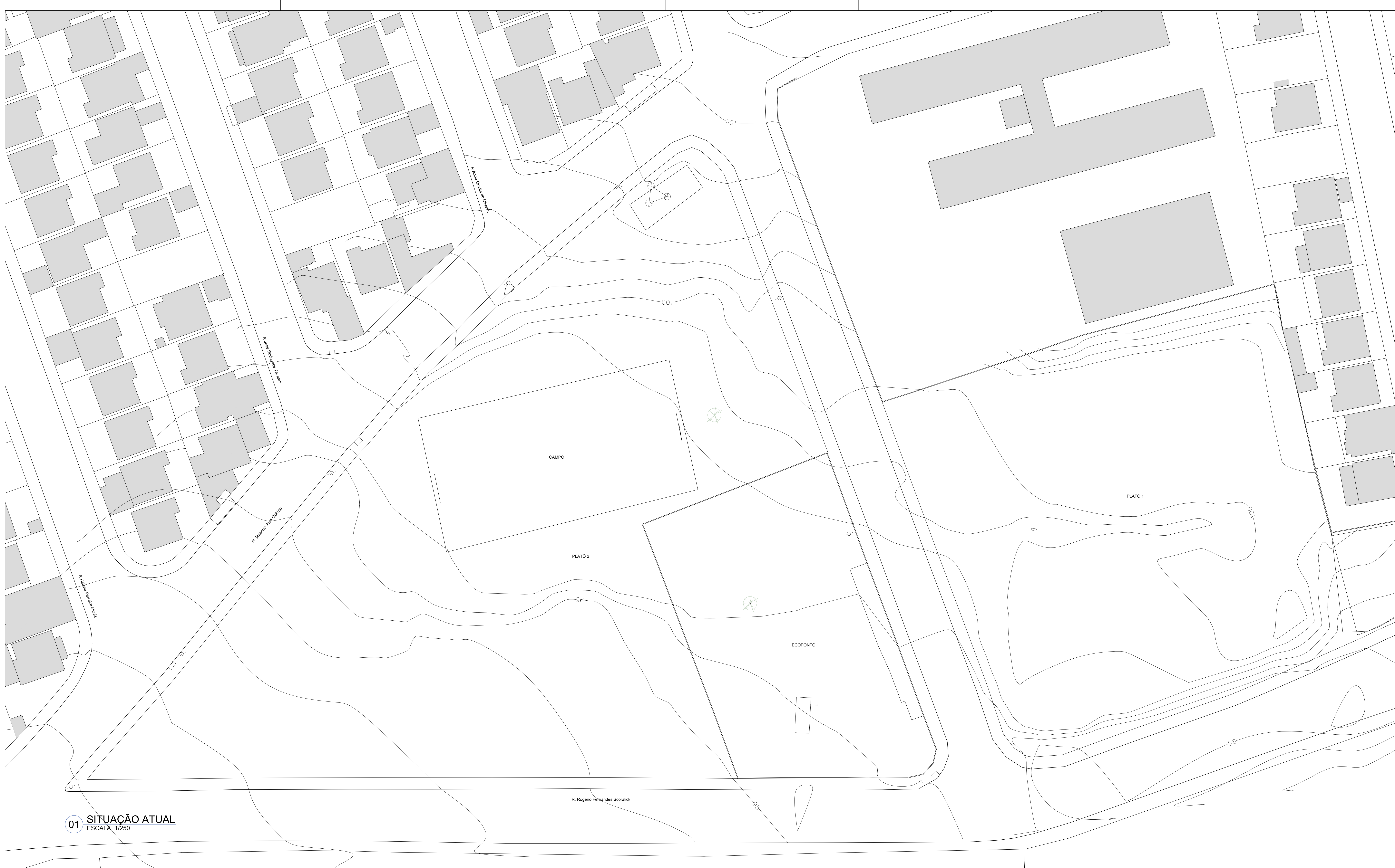



COORDENADAS GEOGRÁFICAS		
Pontos de referência	Latitude	Longitude
(P1)	S -21°44'58,802"	O -43°23'27,160"
(P2)	S -21°44'59,236"	O -43°23'26,449"
(P3)	S -21°45'0,094"	O -43°23'24,966"
(P4)	S -21°45'0,426"	O -43°23'24,423"
(P5)	S -21°45'0,836"	O -43°23'23,857"
(P6)	S -21°45'1,956"	O -43°23'22,631"
(P7)	S -21°45'2,046"	O -43°23'22,556"
(P8)	S -21°45'2,178"	O -43°23'22,539"
(P9)	S -21°45'2,201"	O -43°23'22,719"
(P10)	S -21°45'2,971"	O -43°23'24,280"
(P11)	S -21°45'4,008"	O -43°23'23,738"
(P12)	S -21°45'5,019"	O -43°23'23,291"
(P13)	S -21°45'5,088"	O -43°23'23,527"
(P14)	S -21°45'5,758"	O -43°23'25,361"
(P15)	S -21°45'4,355"	O -43°23'26,193"
(P16)	S -21°45'3,556"	O -43°23'26,494"
(P17)	S -21°44'58,808"	O -43°23'27,179"

<b>Prefeitura Juiz de Fora</b>		<b>ENDEREÇO DO QUARTO:</b> Rua Maestro José Pinto, s/nº, Bairro Parque das Águas
		<b>CONTRATO:</b> 1007.853-07
		<b>CONVENIO:</b> 907841/2024
<b>OBSERVAÇÕES:</b>		
<p>* As medidas sobre elementos da partir dos elementos acabados, não sendo consideradas quantas informações sobre elementos estruturais de fundação.</p> <p>* Medidas deverão ser conferidas e observadas no local da obra</p>		
<b>TÍTULO: CONVÊNIO - CENTRO COMUNITÁRIO PELA VIDA</b>		
<b>ÁREA DE PROJETO:</b> 14.787,52 m²		
<b>RESPONSÁVEL TÉCNICO:</b> Naiara Guedes CAIA (A166564-2) Naiara Valéria CAIA (CA129239-3)		
<b>ADMINISTRAÇÃO:</b> Cidália Louzada - Sec. de Desenvolvimento Urbano com Participação Popular Leticia Maria de Fátima SILVA - Subsec. de Planejamento Urbano		
<b>COLAB. TÉCNICOS:</b> Daniel Leonel		
<b>COLABORADORES:</b> Bianca Vinícius Rodrigues Soares, Eduarda Reff, Euber Matoso, Lucas Cordeiro, Nathalia Silva, Maria Eduarda Lima, Denise Arrais		
<b>CONTEUDO:</b> SITUAÇÃO GEOGRÁFICA/ENCADENADA		





## LEGENDA

- |   |                                    |
|---|------------------------------------|
|  | BOCA DE LOBO EXISTENTE             |
|  | POSTE DE ILUMINAÇÃO EXISTENTE      |
|  | EQUIPAMENTO DE GINÁSTICA EXISTENTE |

**Prefeitura**  
Juiz de Fora

**ENDEREÇO DO PROJETO:**  
Rua Maestro José Quirino, s/nº  
Bairro Parque das Águas

**CONTRATO:** 1097.933-07

**CONVÊNIO:** 967841/2024

OBSERVAÇÕES:
--------------

- As medidas estão sendo cotadas a partir dos elementos acabados, não sendo consideradas informações sobre elementos estruturais de fundação
- As medidas deverão ser conferidas e observadas no local da obra

• As medidas deverão ser conferidas e observadas no local da obra.

**TÍTULO:** CONVIVE - CENTRO COMUNITÁRIO PELA VIDA.

**RESPONSÁVEL TÉCNICO:** Mariana Guedes CAU: A186564-2  
Nelson Malheiro CAU: A030003-0

**ADMINISTRAÇÃO:** Cidinha Louzada - Sec. de Desenvolvimento Urbano com  
Leonardo de Paula - Subsec. de Planejamento Urbano

<b>COLAB. TÉCNICOS:</b>	Daniel Leonel
<b>COLABORADORES:</b>	Bianca Yoná, Denise Soares, Eduarda Reiff, Eube Masiero, Lucca Corrêa, Nathália Silva, Maria Eduarda Lanna, Rodrigo Arruda

**CONTEÚDO: SITUAÇÃO ATUAL**

12/2021











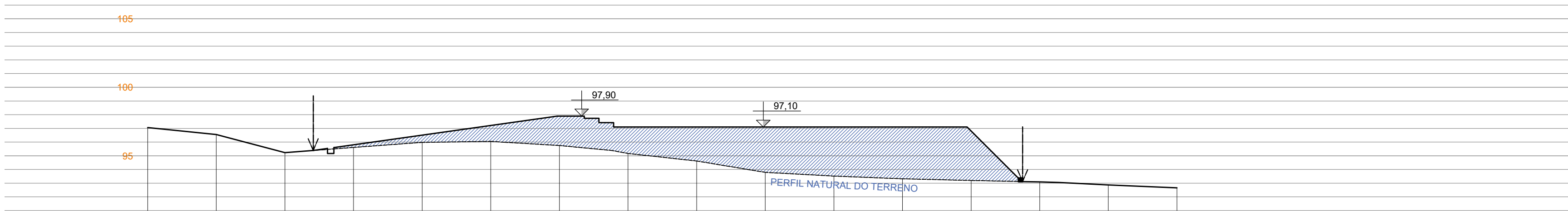

01 SEÇÃO 01  
ESCALA 1/250

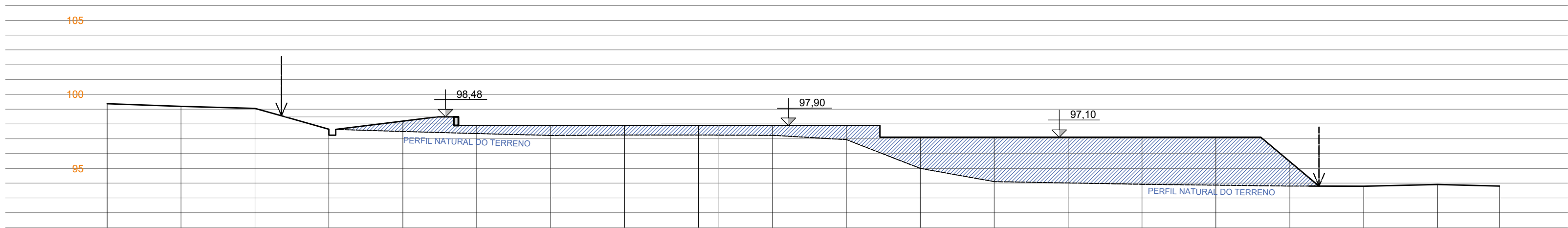

02 SEÇÃO 02  
ESCALA 1/250

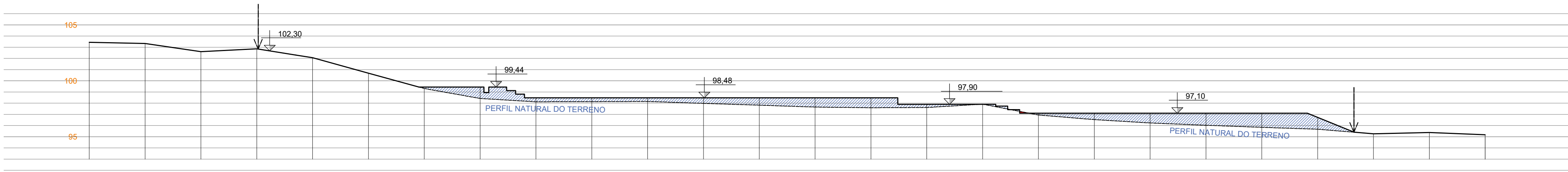

03 SEÇÃO 03  
ESCALA 1/250

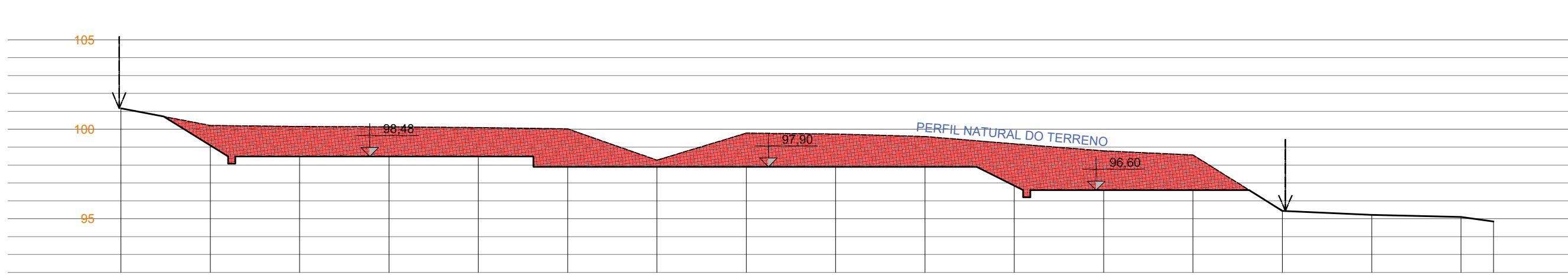

04 SEÇÃO 04  
ESCALA 1/250

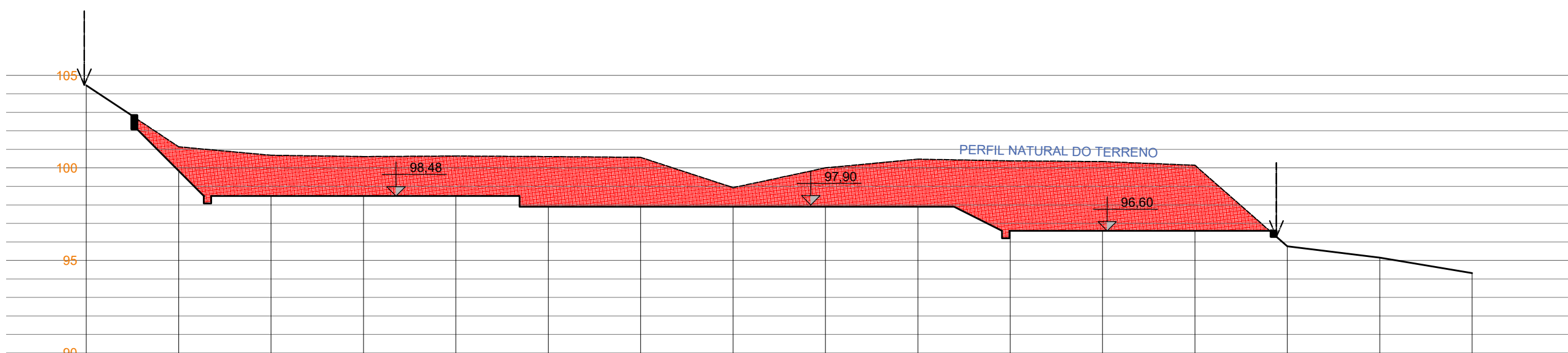

05 SEÇÃO 05  
ESCALA 1/250

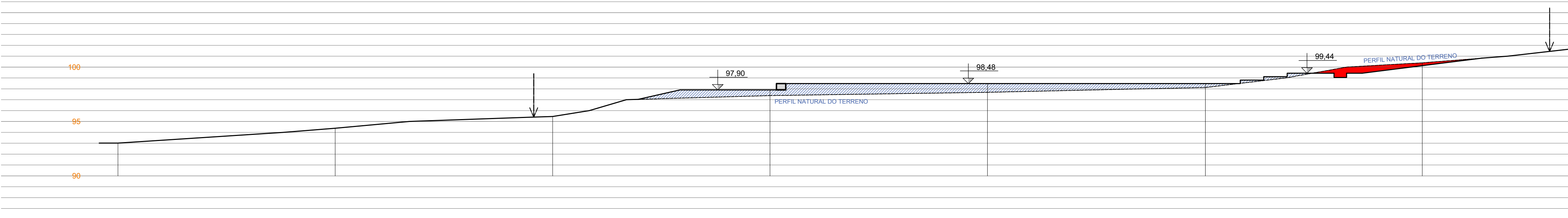

06 SEÇÃO 06  
ESCALA 1/250

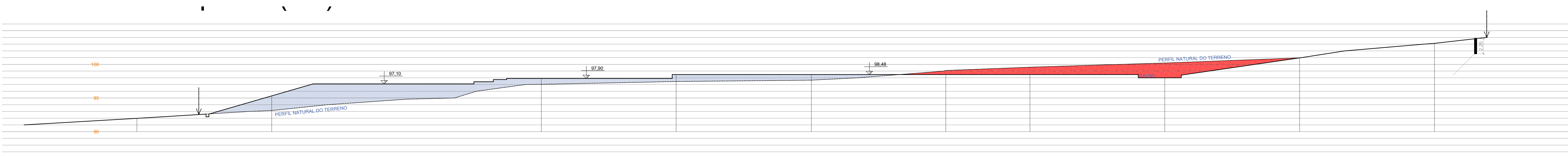

07 SEÇÃO 07  
ESCALA 1/250

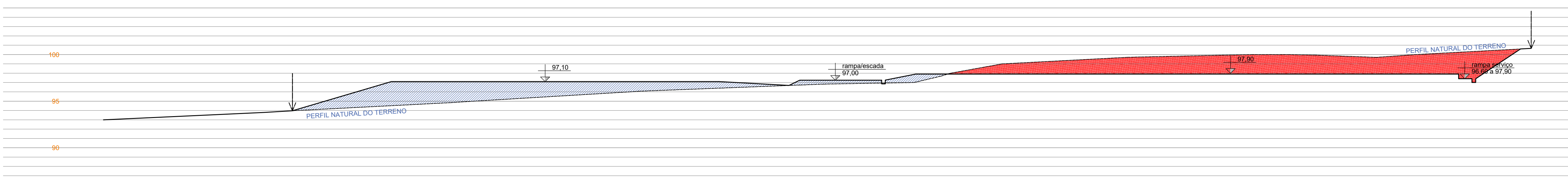

08 SEÇÃO 08  
ESCALA 1/250

#### QUANTITATIVO - MOVIMENTAÇÃO DE TERRA



#### QUANTITATIVO - MOVIMENTAÇÃO DE TERRA

ESTACA	S. CORTE - m³	S. ATERRO - m³	DISTÂNCIA ENTRE ESTACAS	VOLUME DE CORTE - m³	VOLUME DE ATERRO - m³
E0	5,40	39,32	9,96	25,25	183,82
E1	5,40	39,32	24,58	132,73	968,49
E2	64,89	136,13	34,53	1.213,56	3.029,14
E3	106,55	72,42	24,40	1.542,96	2.344,35
<b>TOTAL</b>				<b>2.914,49</b>	<b>6.723,79</b>

RESUMO: 2.914,49 m³ de corte e 6.723,79 m³ de aterro.

COM COMPACTAÇÃO DE ATERRO: 2.914,49 m³ de corte e 6.723,79 m³ de aterro.

ADRESSIMO DE TERRA PARA ATERRO: 5.773,60 m³.

#### OBSERVAÇÕES

1. O nível 0 considerado no projeto é igual ao +96,30 do topográfico recebido e igual ao nível 696,30 em relação ao nível do mar.

**Prefeitura**  
Juiz de Fora

**ENDEREÇO DO PROJETO:**  
Rua Maestro José Quirino, s/n  
Bairro Parque das Águas

**CONTRATO:** 1087/533-07

**CONVENIO:** 92781/2024

**OBSERVAÇÕES:**

- As medidas estão sendo cotadas a partir dos elementos acabados, não sendo consideradas quantidades sobre elementos estruturais de fundação.
- As medidas deverão ser conferidas e observadas no local da obra.

**TÍTULO:** CONVIVIE - CENTRO COMUNITÁRIO PELA VIDA

**ÁREA DE PROJETO:** 14.787,52 m²

**RESPONSÁVEL TÉCNICO:** Mariana Guedes CAU: A16564-2  
Naiara Valéria CAU: A232923-9

**ADMINISTRAÇÃO:** Cidinha Louzada - Sec. de Desenvolvimento Urbano com Participação Comunitária  
Leonardo de Paula - Subsec. de Planejamento Urbano

**COLAB. TÉCNICOS:** Daniel Leonel

**COLABORADORES:** Bianca Yoná, Denise Soares, Eduarda Reff, Euber  
Maestro, Lucas Cordeiro, Nathalia Silva, Maria Eduarda  
Lima, Rodrigo Arruda

12/01/2024

12/01/2024

12/01/2024

12/01/2024

12/01/2024

12/01/2024

12/01/2024

12/01/2024

12/01/2024

12/01/2024

12/01/2024

12/01/2024

12/01/2024

12/01/2024

12/01/2024





01 DEMOLIR  
ESCALA 1/250

QUANTITATIVO DE DEMOLIÇÃO		
	DEMOLIÇÃO DE PISO ASFÁLTICO	971,65 M²
	DEMOLIÇÃO DE PISO DE CONCRETO	1.321,00 M²
	REMOÇÃO DA GRAMA	593,25 M²
	DEMOLIÇÃO DE MURO DE ALVENARIA, CONFORME PERÍMETRO COTADO. H= 1,5 M	141,62 M LINEARES
	DEMOLIÇÃO DA EDIFICAÇÃO	8,93 M²
	REMOÇÃO DE CONTAINER	1 UN
	REMOÇÃO DE BANHEIRO QUÍMICO	1 UN
	REMOÇÃO DE QUIOSQUE	1 UN
	REMOÇÃO DE TRAVES DO CAMPO	2 UN
	REMOÇÃO DE ÁRVORES	2 UN
	REMOÇÃO DE EQUIPAMENTOS DE ACADEMIA EXTERNA	7 UN
	REMOÇÃO DE POSTES	2 UN

**Prefeitura**  
**Juiz de Fora**

**ENDEREÇO DO PROJETO:** Rua Maestro José Quirino, s/n, Bairro Parque das Águas  
**CONTRATO:** 1097/533-07  
**CONVÊNIO:** 957841/2024

**OBSERVAÇÕES:**

- As medidas estão sendo cotadas a partir dos elementos acabados, não sendo consideradas as informações sobre elementos estruturais de fundação.
- As medidas deverão ser conferidas e observadas no local da obra.

**TÍTULO:** CONVIV- CENTRO COMUNITÁRIO PELA VIDA  
**ÁREA DE PROJETO:** 14.797,52 m²  
**RESPONSÁVEL TÉCNICO:** Mariana Guedes CAU/ A166564-2  
Naiara Valéria CAU/ A232923-9  
**ADMINISTRAÇÃO:** Cidinha Louzada - Sec. de Desenvolvimento Urbano com Participação Comunitária  
Leonardo de Paula - Subsec. de Planejamento Urbano  
**COLAB. TÉCNICOS:** Daniel Leonel  
**COLABORADORES:** Bianca Yoná, Denise Soares, Eduarda Reff, Euber Manoel, Lucas Cordeiro, Nathalia Silva, Maria Eduarda Lima, Rodrigo Arruda

**CONTEÚDO:** DEMOLIR



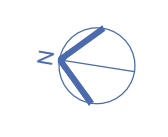

0.

AMPLIAÇÕES	
Item	
AM_01	PISCINA - UNIÃO DOS ACESSOS E AMPLIAÇÃO DO ALAMBRADO
AM_02	VESTIÁRIO - NÍVEL DEPÓSITO E PISO EXTERNO
AM_03	ASSISTÊNCIA - PISO EXTERNO
AM_04	GUARDA-CORPO

**Prefeitura**  
**Juiz de Fora**

**OBSERVAÇÕES:**

- As medidas estão sendo cotadas a partir dos elementos acabados, não sendo consideradas qu informações sobre elementos estruturais de fundação
- As medidas deverão ser conferidas e observadas no local da obra

**TÍTULO:** CONVIVE - CENTRO COMUNITÁRIO PELA VIDA

**ADMINISTRAÇÃO:** Cidinha Louzada - Sec. de Desenvolvimento Urbano com Participação A  
Leonardo de Paula - Subsec. de Planejamento Urbano

<b>COLABORADORES:</b>	Bianca Yoná, Denise Soares, Eduarda Reiff, Euber Masiero, Lucca Corrêa, Nathália Silva, Maria Eduarda Lanna, Rodrigo Arruda	FO C
-----------------------	---	---------

CONTEÚDO: PLANTA BAIXA	120
------------------------	-----



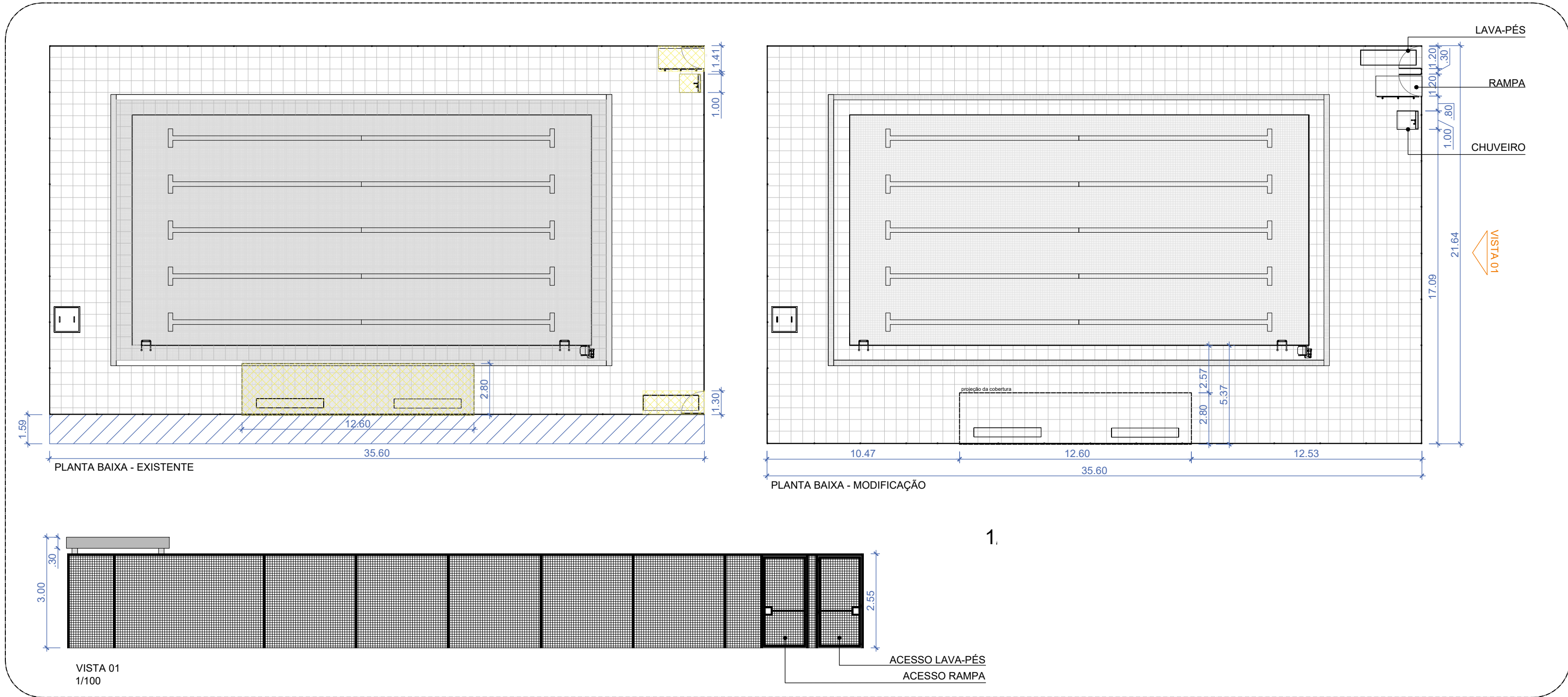

01 AM. 01 - PISCINA  
ESCALA INDICADA

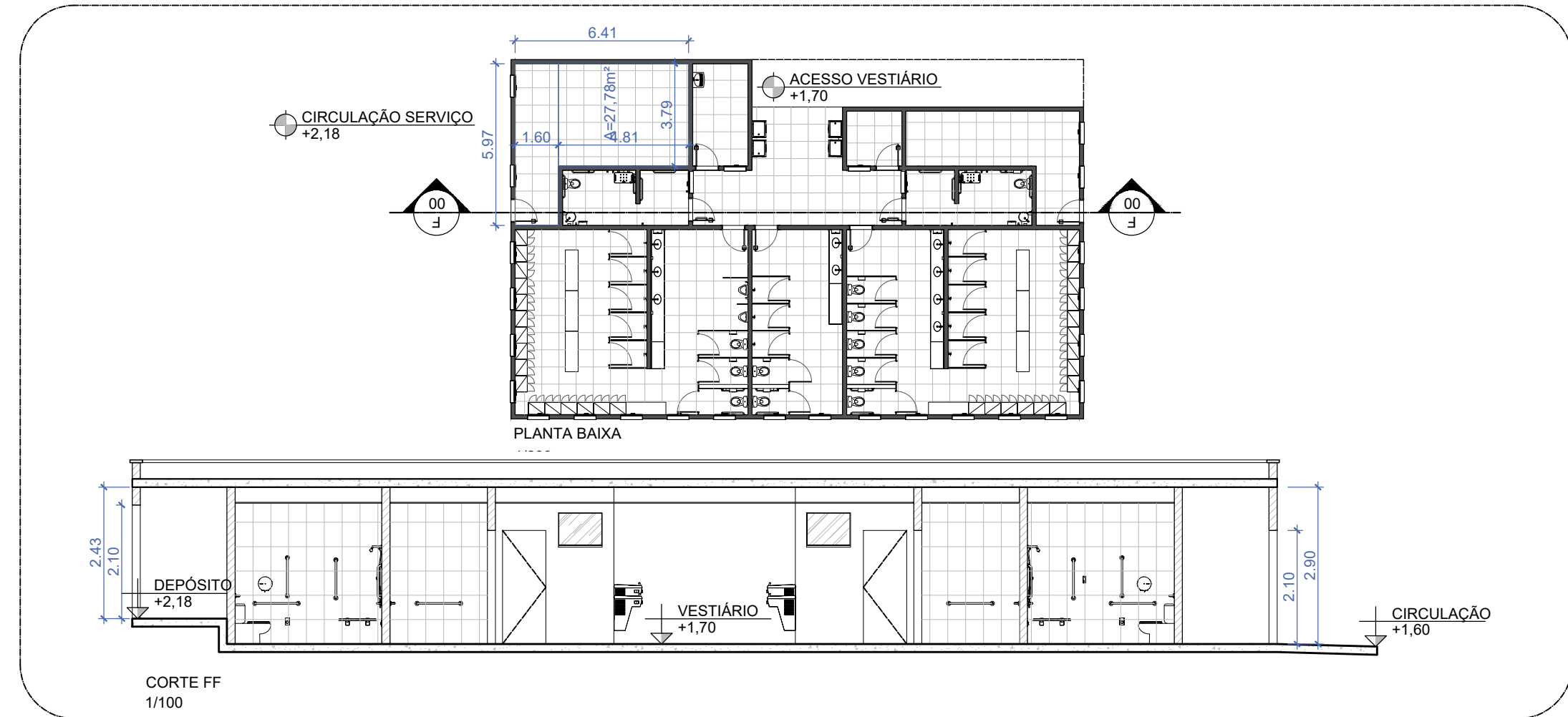

02 AM. 02 - VESTIÁRIO  
ESCALA INDICADA

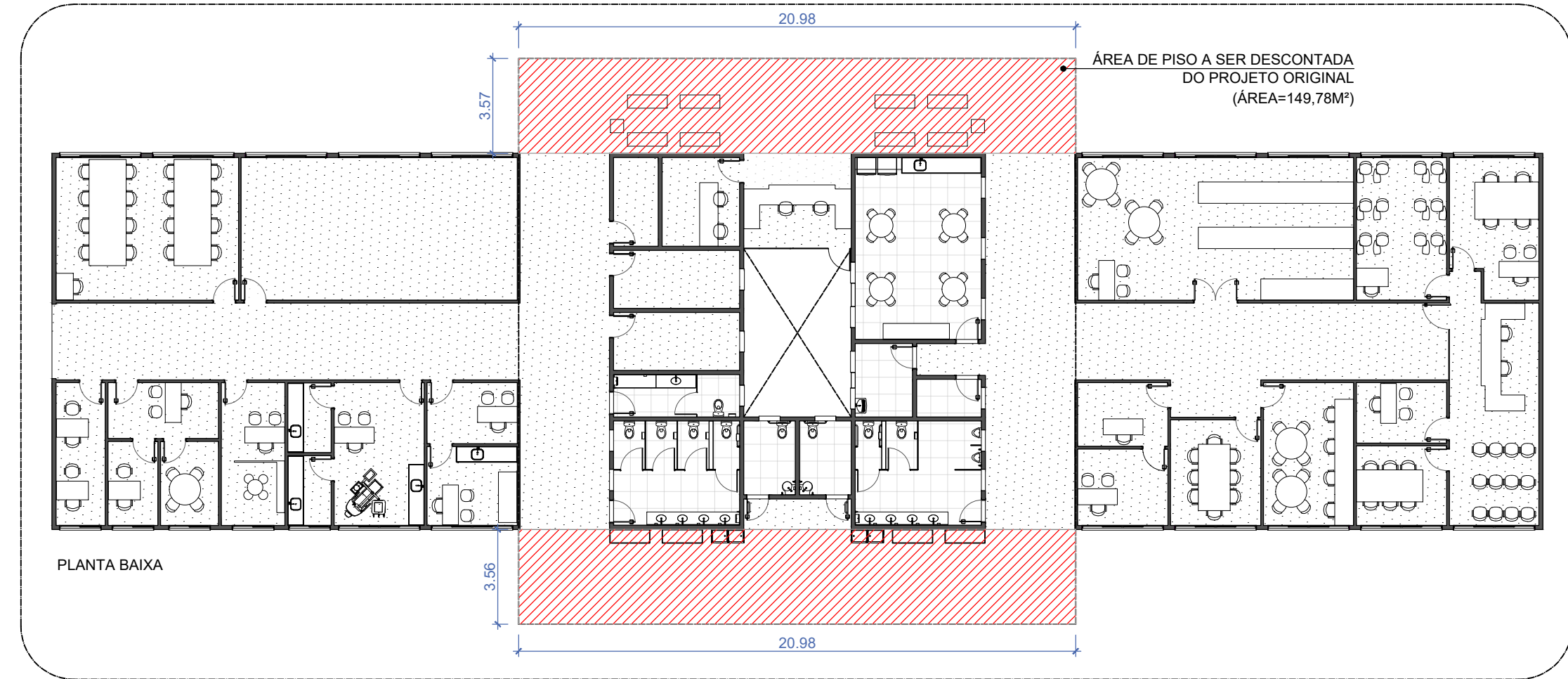

03 AM. 03 - ASSISTÊNCIA  
ESCALA 1/200

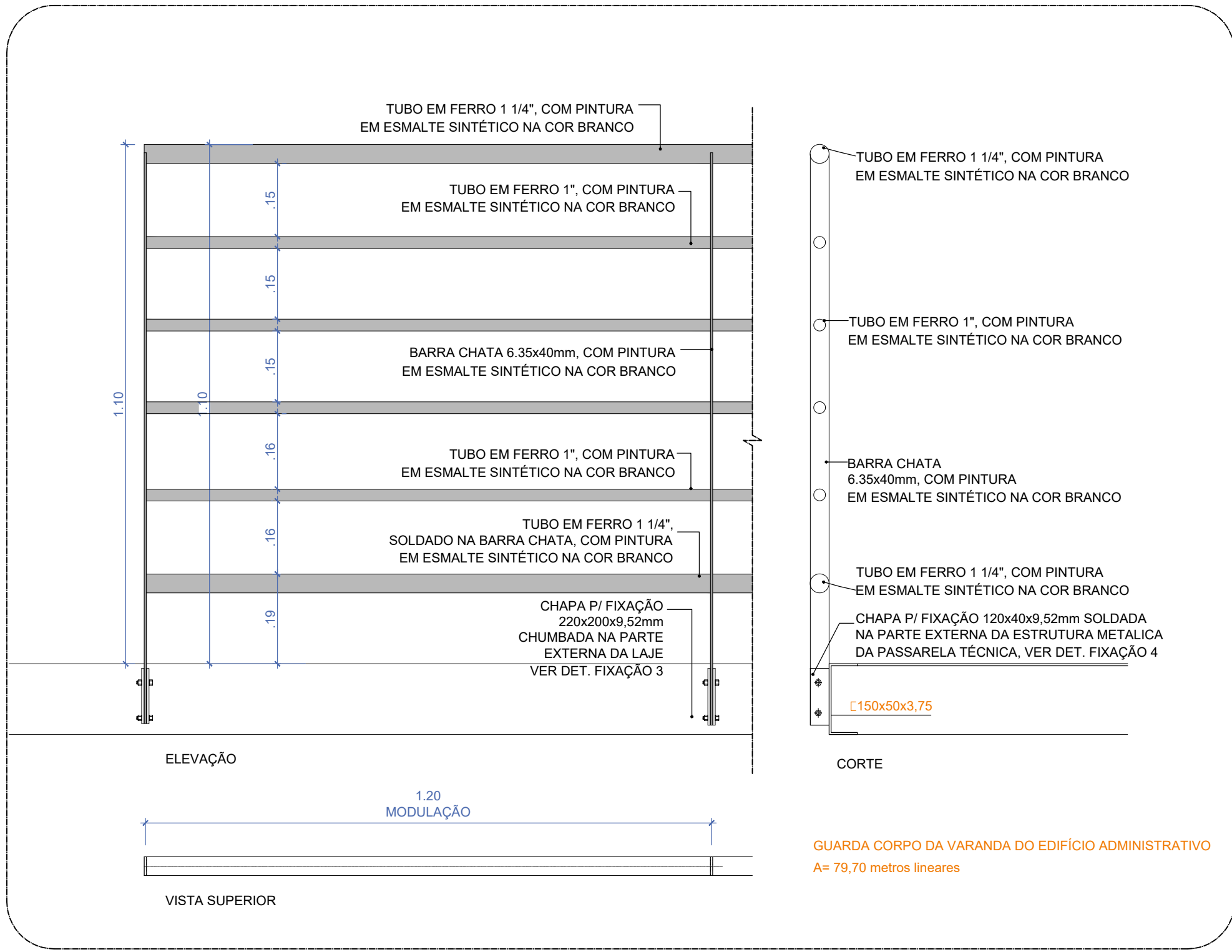

04 AM. 04 - GUARDA CORPO  
ESCALA 1/10

AMPLIAÇÕES	
Item	
AM. 01	PISCINA - UNIÃO DOS ACESSOS E AMPLIAÇÃO DO ALAMBRADO
AM. 02	VESTIÁRIO - NÍVEL DEPÓSITO E PISO EXTERNO
AM. 03	ASSISTÊNCIA - PISO EXTERNO
AM. 04	GUARDA-CORPO
LEGENDA - ALTERAÇÕES NAS EDIFICAÇÕES PADRÃO CONVIVE	
	EXPANSÃO DO PISO (MANTER O EXISTENTE NO PROJETO ORIGINAL)
	REPOSICIONAMENTO DA COBERTURA
	ÁREA DESCONTADA DO PISO ORIGINAL, A SER EXECUTADA EM CONCRETO, DE ACORDO COM A ESPECIFICAÇÃO DA PLANTA DE PISO

<b>Prefeitura</b> Juiz de Fora	
ENDEREÇO DO PROJETO: Rua Maestro José Quirino, s/n Bairro Parque das Águas	
CONTRATO: 1097/533-07	
CONVÊNIO: 967841/2024	
OBSERVAÇÕES: • As medidas estão sendo cotadas a partir dos elementos acabados, não sendo consideradas as informações sobre elementos estruturais de fundação. • As medidas deverão ser conferidas e observadas no local da obra.	
TÍTULO: CONVIVE - CENTRO COMUNITÁRIO PELA VIDA	
ÁREA DE PROJETO: 14.797,52 m²	
RESPONSÁVEL TÉCNICO: Mariana Guedes CAU: A166564-2	
ADMINISTRAÇÃO: Cidinha Louzada - Sec. de Desenvolvimento Urbano com Participação Comunitária Leonardo da Paula - Subsec. de Planejamento Urbano	
COLAB. TÉCNICOS: Daniel Leonel	
COLABORADORES: Bianca Yoná, Denise Soares, Eduarda Reff, Euber Maestro, Lucas Cordeiro, Nathalia Silva, Maria Eduarda Lima, Rodrigo Arruda	
CONTEÚDO: AMPLIAÇÕES	





<h1 style="text-align: center;">Prefeitura</h1> <h2 style="text-align: center;">Juiz de Fora</h2> 	<p style="text-align: center;"><b>ENDEREÇO DO PROJETO</b></p> <p>Rua Maestro José Quirino, 01 Bairro Parque das Águas</p>
	<p><b>CONTRATO:</b> 1097/93/07</p> <p><b>CONVÊNIO:</b> 10674/2024</p>

**OBSERVAÇÕES:**

\* As medidas estão sendo cotadas a partir dos elementos acabados, não sendo consideradas quantidades mínimas para execução de obra.

\* As medidas deverão ser conferidas e observadas no local da obra.

<p><b>TÍTULO:</b> CONVITE - CENTRO COMUNITÁRIO PELA VIDA</p> <p><b>ÁREA DE PROJETO:</b> 14.787,52 m<sup>2</sup></p> <p><b>RESPONSÁVEL TÉCNICO:</b> Mariana Guedes Card. A1605664-2 Naiara Valéria Cunha. R220290-3</p> <p><b>ADMINISTRAÇÃO:</b> Cidrielly Louzada - Sec. de Desenvolvimento Urbano com Participação Popular Leonardo de Paula - Subse. de Planejamento Urbano</p> <p><b>COLAB. TÉCNICOS:</b> Daniel Leonel</p>	<p><b>COLABORADORES:</b> Bianca Nova, Denise Soares, Eduarda Rebel, Eufrasio Mendes, Lucas Correia, Nathália Silva, Maria Eduarda Lima, Rodrigo Almeida</p>
--	---

  

<p><b>CONTEÚDO:</b> CORTES</p>	<p><b>FOLHAS:</b> 09/21</p>
--------------------------------	-----------------------------







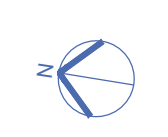

R. Rogerio Fernandes Scoralick

**Assinatura por 2 prelosos:** MARIANA PINTO QUEDES e NAURA VALERIA BARBOSA CORREA  
Ficar a validade das assinaturas, acessar <https://luzdeforma.1doc.com.br/verificacao/9130-8F6F-B33C-49BC>

**AM. 09** JARDINEIRA EM DESNÍVEL

**ENDEREÇO DO PROJETO:**  
Rua Maestro José Quirino, s/n  
Bairro Parque das Águas

**CONTRATO:** 1097.933-07  
**CONVÊNIO:** 967841/2024

**TÍTULO:** CONVIVE - CENTRO COMUNITÁRIO PELA VIDA

<b>RESPONSÁVEL TÉCNICO:</b>	Naiara Valéria CAU: A232923-9
<b>ADMINISTRAÇÃO:</b>	Cidinha Louzada - Sec. de Desenvolvimento Urbano com Participação

11/19/2014



**CONTEÚDO:** PLANTA DE PISO - PARTE 2





## VERIFICAÇÃO DAS ASSINATURAS



Código para verificação: 913D-3F6F-B33C-49BC

Este documento foi assinado digitalmente pelos seguintes signatários nas datas indicadas:



MARIANA PINTO GUEDES (CPF 119.XXX.XXX-30) em 15/09/2025 16:36:06 GMT-03:00

Papel: Parte

Emitido por: Sub-Autoridade Certificadora 1Doc (Assinatura 1Doc)



NAIARA VALERIA BARBOSA CORREA (CPF 108.XXX.XXX-10) em 15/09/2025 16:38:25 GMT-03:00

Papel: Parte

Emitido por: Sub-Autoridade Certificadora 1Doc (Assinatura 1Doc)

Para verificar a validade das assinaturas, acesse a Central de Verificação por meio do link:

<https://juizdefora.1doc.com.br/verificacao/913D-3F6F-B33C-49BC>